

FICHA DE INVENTARIO Y VALORACIÓN DE BIENES CULTURALES INMUEBLES

USO EXCLUSIVO DEL MINISTERIO DE CULTURA		INMUEBLE No	MZ	035
Código Nacional		Hoja 1	PR	014

1. DENOMINACIÓN

1.1. Nombre del Bien	CL 11 3 83	1.2. Otros nombres	N.A.
1.3. Pertenece a valoración colectiva	No	1.4. Nombre	N.A.

2. CLASIFICACIÓN TIPOLOGICA

2.1. Grupo Patrimonial	Material	2.2. Subgrupo Patrimonial	Inmueble
2.3. Grupo	Arquitectónico	2.4. Subgrupo	Arquitectura habitacional
2.5. Categoría	Vivienda urbana	2.6. Subcategoría	Vivienda unifamiliar

3. LOCALIZACIÓN

3.1. Departamento	Bogotá	3.2. Municipio	Bogotá D.C.
3.3. Nomenclatura	CL 11 3 83	3.4. Nomenclatura antigua	N.A.
3.5. Barrio	Centro Admin.	3.6. Código Barrio	003106
3.7. Dentro de sector urbano histórico	Si	3.8. Nombre sector urbano	Sector Urbano Antiguo
3.9. No. de manzana	035	3.10. No. de predio	014
3.11. CHIP	AAA0030NJJZ	3.12. Localidad	Candelaria
3.13. Dentro de perímetro urbano	Si	3.14. UPZ	94
3.15. Nombre UPZ	Candelaria		

4. CARACTERÍSTICAS FÍSICAS DEL INMUEBLE

4.1. Características del predio		Área del predio (m2)	191,2
Frente (ml)	9,7	Área ocupada (m2)	167,2
Fondo (ml)	16,0	Área libre (m2)	24,0
4.2. Características edificación			
	1	2	3
Número de pisos	X		más pisos
Uso por piso	Comercial	N.A.	N.A.

5. INFORMACIÓN CATASTRAL

5.1. Cédula catastral	10 3 2	5.2. Matrícula inmobiliaria	050C00475210
5.3. Clase de predio	No PH	5.4. Destino económico	Comercio en corredor
5.5. Tipo de propiedad	Particular	5.6. Avaluo Catastral	355910000
5.7. Valor referencia terreno m2	\$ 1.500.000		

6. NORMATIVIDAD VIGENTE

6.1. POT-PBOT-EOT	POT	6.2. Enlace documento	http://www.alcaldiabogota.gov.co/sisjur/normas/Norma1.jsp?i=3769
6.3. Reglamentación	Decretos 469 de 2003 y 492 de 2007		
6.4. Declaratoria BIC (si/no)	Si	6.5. Ambito declaratoria	Distrital
6.6. Acto admin que declara	Decreto 678 de 1994	6.7. Nivel de Intervención	N2-T1-G1
6.8. Aplicable a	N.A.		

7. OBSERVACIONES

N.A.

8. LOCALIZACIÓN

9. FOTOGRAFÍA DEL INMUEBLE



Fuente: Equipo Fotografía PEMP Patrimonio Inmueble

10. FOTOGRAFÍA DEL CONTEXTO

Fuente: Equipo Fotografía PEMP Patrimonio Inmueble

11. FOTOGRAFÍA ANTIGUA

Fuente: Recuerdos fotográficos por el centro de Bogotá, Noviembre 1981 - Febrero 1982, Colcultura

	Diligenció:	PEMP Patrimonio Inmueble	Código de identificación	Hoja 1
	Fecha:	2016-2017	003106035014	de 5
	Revisó:	PEMP Patrimonio Inmueble		
	Fecha:	2018		

FICHA DE INVENTARIO Y VALORACIÓN DE BIENES CULTURALES INMUEBLES

USO EXCLUSIVO DEL MINISTERIO DE CULTURA		INMUEBLE No	MZ	035
Código Nacional		Hoja 2	PR	014

12. ORIGEN			
12.1. Fecha	No documentado	12.2. Siglo	XVIII
12.3. Momento histórico	Finales	12.4. Periodo histórico	Colonial
12.5. Diseñador (es)	No documentado	12.6. Constructor (es)	No documentado
12.7. Fundador (es)	No documentado	12.8. Filiación	Republicano
12.9. Influencia	No documentado	12.10. Uso original	Residencial

13. OCUPACIÓN ACTUAL						
	Propiedad	Admin	Arriendo	Comodato	Tenencia	Poseción
Ocupación actual			X			
Observaciones	N.A.					
	PROPIETARIO			OCUPANTE		
13.1. Nombre/ Razón social	Banco de occidente s.a.			Cindy Pereira		
13.2. Tipo de documento	NIT			Cédula de ciudadanía		
13.3. Número documento	8903002794			1050951184		
13.4. Dirección	KR 13 58 62			CL 11 3 83		
13.5. Departamento	Bogotá D.C.			Bogotá D.C.		
13.6. Municipio	Bogotá			Bogotá		
13.7. Teléfono	(571) 3077027			2811355		
13.8. Correo electrónico	No documentado			No documentado		

14. DESCRIPCIÓN
 Inmueble de 1 piso, paramentado en un predio medianero con forma irregular, cuyas dimensiones son: frente de 9.7 m y fondo de 15.97 m, logrando una proporción de 1 a 1.6 veces aproximadamente con frente sobre la calle 11. La ocupación del predio se realiza a través de un volumen con 2 patios laterales. Se accede a través de un zaguán lateral junto al comedor principal, que conduce al patio, a un costado del cual están los espacios de la cocina y los baños; en el ala posterior hay otro comedor. En la parte posterior hay otros baños y depósitos. La fachada está resuelta en un cuerpo con zócalo, 3 vanos verticales (1 de acceso con una cornisa y 2 de ventana) y un alero de cubierta en madera sobre canes. El sistema estructural es de muros de carga en adobe y ladrillo, pañetado y pintado, y la cubierta es a dos aguas en teja de barro con estructura de madera. El patio está cubierto con teja traslucida y estructura metálica, la carpintería es de madera, los pisos son en baldosa de cemento y listones de madera y los cielorrasos son de yeso.

15. OBSERVACIONES
 Los períodos corresponden a la clasificación propuesta por el Manual de inventario Inmueble expedido por el Ministerio de cultura. Las épocas y siglos identificados en las fichas son aproximados, clasificados de acuerdo con sus características del lenguaje arquitectónico, estructura y materiales correspondientes. No obedecen a un estudio exhaustivo de cada inmueble, su precisión será realizada por el estudio histórico que se exija en la presentación de requisitos para su intervención.

16. FOTOGRAFÍAS INTERIORES

Fuente: Equipo Levantamientos PEMP Patrimonio Inmueble

17. RESEÑA HISTÓRICA
 Inmueble correspondiente al período Colonial de finales del siglo XVIII; por sus modificaciones se puede filiar al periodo Republicano de finales del siglo XIX. Destinado para vivienda, en la actualidad tiene uso comercial. Es propiedad del Banco de Occidente S.A. No se conocen datos de autor, diseñador y/o constructor. En las aerofotografías históricas, no se reconocen modificaciones significativas en la configuración de las cubiertas, sin embargo, al interior se construyeron algunos muros y se eliminaron otros para adecuar el uso actual. En la Revisión Documental, se hallaron planos de un proyecto de intervención de 2012. No se conocen otros datos de solicitudes de intervención ni de antecedentes de archivo.

	Diligenció:	PEMP Patrimonio Inmueble	Código de identificación	Hoja 2
	Fecha:	2018		
	Revisó:	PEMP Patrimonio Inmueble	003106035014	de 5
	Fecha:	2018		

18. PLANIMETRÍA (PLANTA ARQUITECTÓNICA)

Planta primer piso

FUENTE:

Equipo Levantamientos PEMP Patrimonio Inmueble

 Instituto Distrital de Patrimonio Cultural	Diligenció:	PEMP Patrimonio Inmueble	Código de identificación	Hoja 3
	Fecha:	2016-2017	003106035014	de 5
	Revisó:	PEMP Patrimonio Inmueble		
	Fecha:	2018		

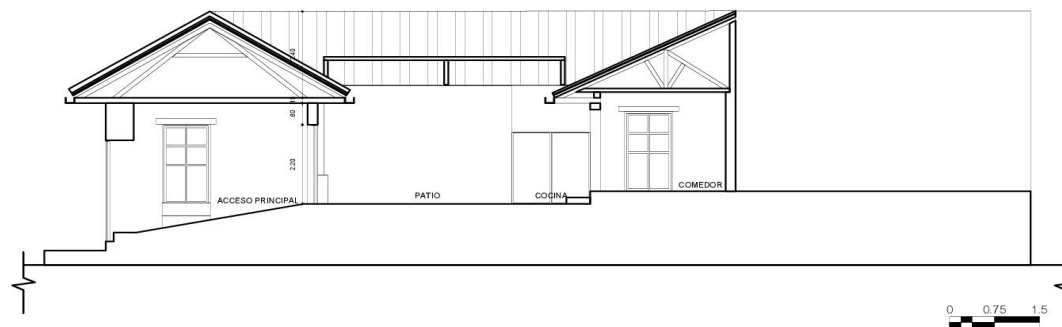
19. PLANIMETRÍA (FACHADA, CORTE)

Corte longitudinal

Fuente: Equipo Levantamientos PEMP Patrimonio Inmueble



Fachada Norte

Fuente: Equipo Fotografía PEMP Patrimonio Inmueble

20. VALORACIÓN

Valor histórico: Inmueble correspondiente al período Colonial de finales del siglo XVIII; por sus modificaciones se puede filiar al periodo Republicano de finales del siglo XIX. De fácil lectura en su tipología original y lenguaje arquitectónico, conserva buena parte de su distribución y estructura original, así como carpinterías y pisos. Recientemente fue intervenido mediante la recuperación de las partes perdidas de la cubierta original en teja de barro, y se modificaron algunos muros para el uso de restaurante. Así mismo, el patio está cubierto con teja traslúcida y estructura metálica.

Valor estético: De acuerdo con lo descrito y su valoración histórica, el inmueble puede leerse de forma integral a pesar de sus modificaciones. Es representativa del periodo Colonial, sin embargo presenta una fuerte filiación estética con el periodo Republicano. Conserva su diseño de fachada con carpintería en madera, desprovista de ornamentación, y al interior, la estructura de la cubierta y la distribución entorno a los patios laterales, los cuales propician una buena ventilación e iluminación natural.

Valor simbólico: No se conocen datos o valoraciones previas que soporten su valor simbólico.

21. SIGNIFICACIÓN CULTURAL

Este sector de la ciudad históricamente ha concentrado los poderes gubernamentales y religiosos desde el periodo colonial. También fue morada de importantes personajes de la historia capitalina y de la nación. Además, se desarrollan oficios tradicionales como la confección de indumentaria militar ligada a la presencia del batallón guardia presidencial y la imprenta que se desarrolló al uso institucional, además de los servicios concentrados en el sector.

	Diligenció:	PEMP Patrimonio Inmueble	Código de identificación	Hoja 4
	Fecha:	2016-2017		
	Revisó:	PEMP Patrimonio Inmueble	003106035014	de 5
	Fecha:	2018		

22. NIVEL DE INTERVENCIÓN

18,1 NORTE



CALLE 11

18,2 ORIENTE



CARRERA 3

18,3 SUR



CALLE 10

18,4 OCCIDENTE



CARRERA 4

23. OBSERVACIONES:

N.A.

	Diligenció:	PEMP Patrimonio Inmueble	Código de identificación	Hoja 5
	Fecha:	2016-2017		003106035014
	Revisó:	PEMP Patrimonio Inmueble		
	Fecha:	2017		